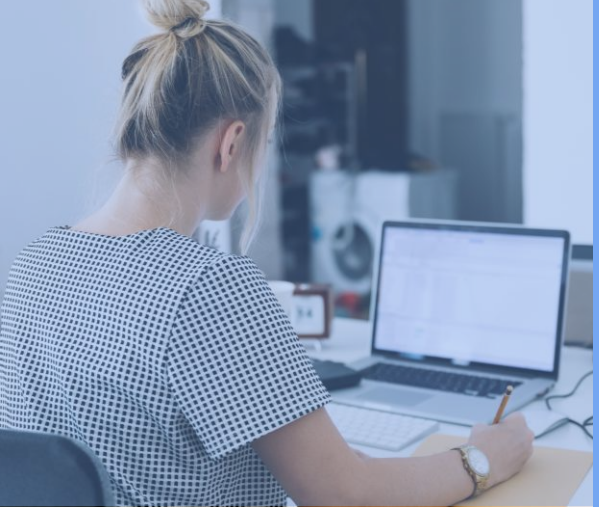

ATELIER TRAVAIL SUR ÉCRAN

SENSIBILISATION INFORMATION INTER-ENTREPRISES

OBJECTIFS

- Repérer les contraintes liées à l'activité de travail
- Mieux les connaitre pour mieux les appréhender
- Savoir mieux s'installer à son poste de travail

PROGRAMME ET CONTENU

- TMS et travail sur écran : De quoi parle-t-on ?
- Sensibiliser au choix des matériels
- Mise en situation

MODALITÉS

- Planning, renseignements auprès de Monique LAMBERT (sensibilisation@asstv86.fr – 05 49 61 19 77)
- Inscription via le site : www.asstv86.fr
- Groupe de 6 à 8 salariés maximum
- Inscription possible de 2 salariés de la même entreprise

PUBLIC

A destination des salariés

DATES

Poitiers
22 jan 2026 – 9h-11h
24 fév 2026 – 14h-16h
20 mars 2026 – 9h-11h
19 mai 2026 – 14h-16h
26 juin 2026 – 9h-11h
23 juil 2026 – 9h-11h

Châtellerault
9 jan 2026 – 9h-11h
24 fév 2026 – 9h-11h
12 mars 2026 – 9h-11h
13 avr 2026 – 9h-11h
12 juin 2026 – 9h-11h
7 juil 2026 – 9h-11h

Chasseneuil-du-Poitou
16 sept 2026 – 14h-16h
15 oct 2026 – 14h-16h
20 nov 2026 – 9h-11h

COÛTS

Inclus dans les cotisations habituelles de l'entreprise

INTERVENANTS

Ergonomes
Technicienne Hygiène Sécurité

CONTACT

Monique LAMBERT
05 49 61 19 77
sensibilisation@asstv86.fr

ASSTV Association du Service de Santé au Travail de la Vienne

Suivez nous sur LinkedIn !